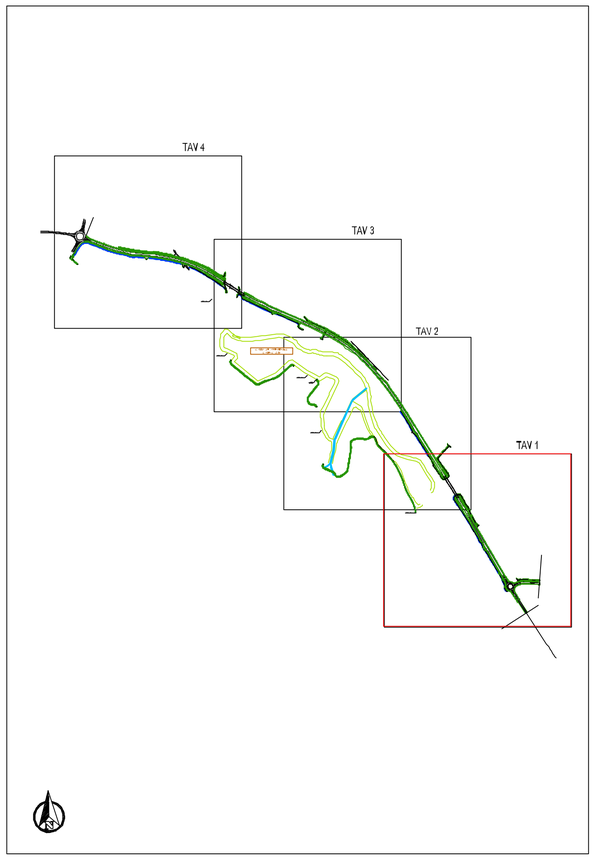

REGIONE TOSCANA

ASSESSORATO INFRASTRUTTURE, MOBILITA', URBANISTICA E POLITICHE ABITATIVE
DIREZIONE DELLE POLITICHE MOBILITA', INFRASTRUTTURE E TRASPORTO PUBBLICO LOCALE
SETTORE PROGETTAZIONE E REALIZZAZIONE VIABILITA' REGIONALE FIRENZE - PRATO - PISTOIA

PROGETTO DEFINITIVO

VARIANTE ALLA SRT 429 DI VAL D'ELSA LOTTO 3
TRATTO CERTALDO - CASTELFIORENTINO
TRA LO SVINCOLO CERTALDO OVEST E LO SVINCOLO CON LA S.P. VOLTERRANA

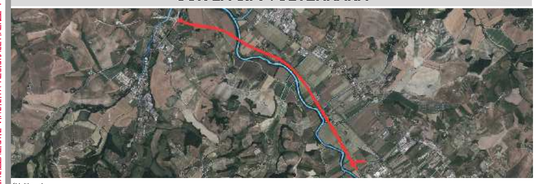

CAPITOLO

PG - PARTE GENERALE

DOCUMENTO DELL'ELABORATO

PLANIMETRIA SU FOTOMOSAICO TAV. 1/4

RESPONSABILE DEL PROCEDIMENTO
Ing. Antonio DE CRESCENZO

C.D.P. COORDINAMENTO DIREZIONE DI PROGETTO
Ing. Alessandro SILVIETTI
Ing. Iacopo MAZZONI

SUPPORTO AL RUP
Dott. Aldo PARISI

COLLABORATORI
(in ordine alfabetico)
Geom. Federico ANZUINI
Dis. Francesca BELLINI
Geom. Alessandro INNOCENTI
Dis. Edi Antonella MATTIOLI
Dis. Ligia del Pilar MONTALVO

IL PROGETTISTA DELL'ATTIVITA' SPECIALISTICA
Ing. Alessandro SILVIETTI

ATTIVITA' SPECIALISTICHE
(in ordine alfabetico)

- GEOLOGIA E GEOTECNICA — IDROGEO Engineering & Consulting
- IDROLOGIA E IDRAULICA — DA. SA. Ingegneria s.r.l.
- RILIEVI PLANOALTIMETRICI - PIANO PARTICELLARE — GDEC s.r.l.
- PROGETTO STRADALE — DLA Associati
- PROGETTO STRUTTURE - OPERE D'ARTE — Studio Tecnico Ing. Salvatore Giacomo Morano
- MITIGAZIONE AMBIENTALE E OPERE A VERDE — ALEPH
- PIANO DI SICUREZZA E COORDINAMENTO (PSC) — Studio Tecnico Ing. Claudio Consorti

VERIFICA DI ASSOGGETTABILITA' A V.I.A. — TECNOCREO Società di Ingegneria

PROGETTO DEFINITIVO REDATTO DA: TECNOCREO — luglio 2013 — REVISIONATO ott. 2018

FASE	CAPITOLO	ELABORATO	MODULO	REV	NOME FILE e DATA DI ADOGGIORNAMENTO (gg/mm/aa)	SCALA
D	PG	05	01	2	D_PG0501_0Plan_Fotomosaico_TI-1_181105	1 : 2.000
NOTE DI STAMPA: A1					MODELLO INTERSCAMBIO: ID 832	C.U.P.:

REVISIONE	DATA	MOTIVAZIONE	REDATTO	VERIFICATO	C.D.P.
2	Novembre 2018	Aggiornamento	Montalvo	Silvietti	Silvietti
0	Luglio 2018	Emissione	Montalvo	Silvietti	Silvietti

Il presente documento e le informazioni in esso contenute sono di proprietà della Regione Toscana e non possono essere riprodotte o comunicate a terzi senza preventiva autorizzazione scritta.