

**CARTA A - Parte B**  
**TERRITORIO APERTO: PREVISIONI DI PIANO**

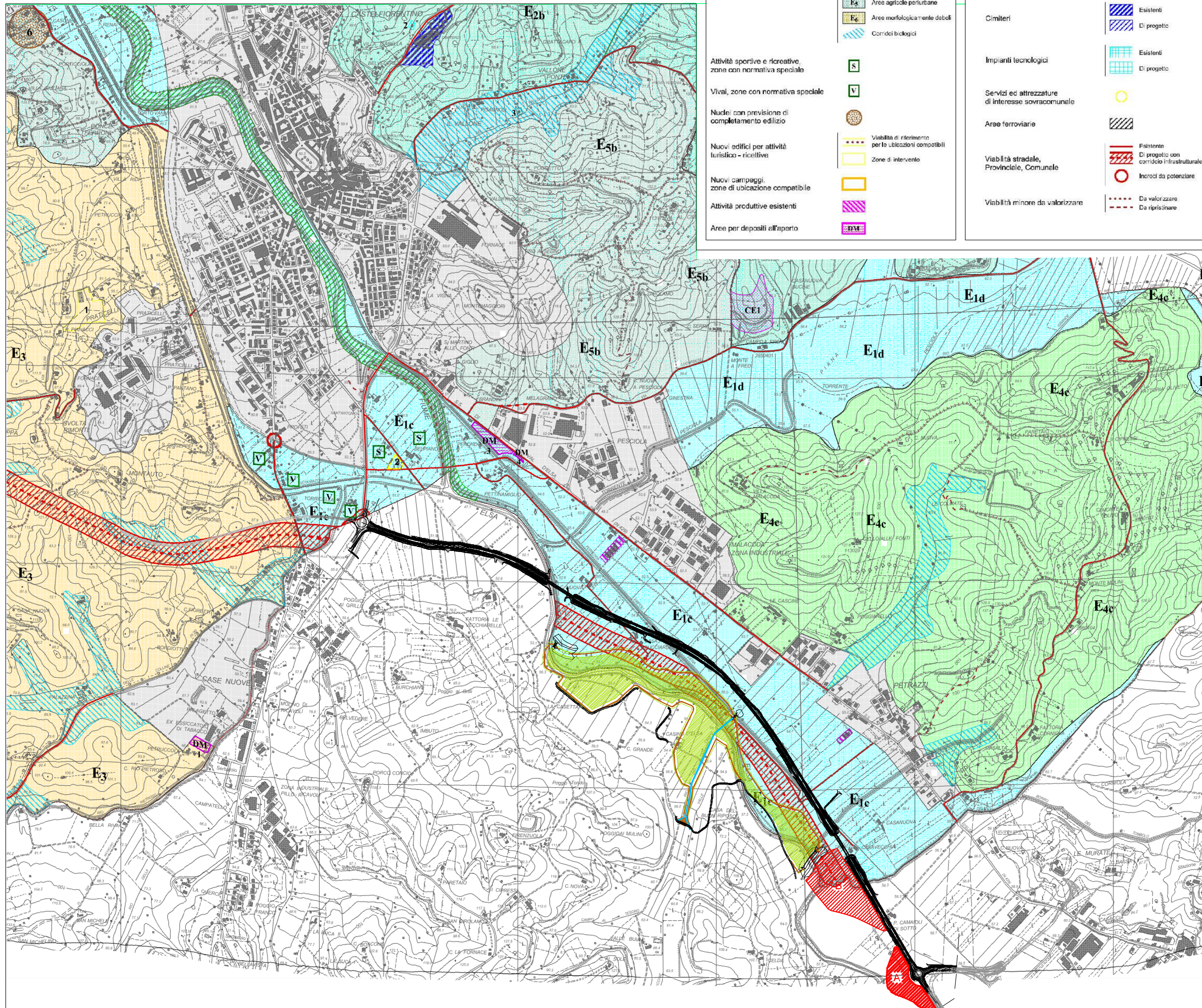

**UTOE del sistema insediativo**

- E1 Sistema fluviale
- E2 Sistema dei crinali collinari
- E3 Area delle colline nude
- E4 Sistema delle aree di raccordo fra E1 - E2
- E5 Area agricole periferiche
- E6 Aree morfologicamente deboli
- Corridoi biologici

**UTOE del territorio aperto**

- S Attività sportive e ricreative, zone con normativa speciale
- V Viali, zone con normativa speciale
- Nuclei con previsioni di completamento edilizio
- Nuovi edifici per attività turistico - ricettive
- Nuovi campaggi, zone di ubicazione compatibile
- Attività produttive esistenti
- Aree per depositi all'aperto

**Viabilità di riferimento per le ubicazioni compatibili**

- Zone di intervento
- DM

**Area di verde pubblico**

- Esistenti
- Di progetto
- Parco fluviale

**Attrezzature di interesse comune**

- Esistenti
- Di progetto

**Cimiteri**

- Esistenti
- Di progetto

**Impianti tecnologici**

- Esistenti
- Di progetto

**Servizi ed attrezzature di interesse sovracomunale**

- Esistenti
- Di progetto con corridoio infrastrutturale

**Area ferroviarie**

- Esistenti
- Di progetto con corridoio infrastrutturale
- Incerchi da potenziare
- Da valorizzare
- Da ripristinare

**Viabilità stradale, Provinciale, Comunale**

- Esistenti
- Di progetto con corridoio infrastrutturale
- Incerchi da potenziare
- Da valorizzare
- Da ripristinare

**Viabilità minore da valorizzare**

- Da valorizzare
- Da ripristinare

**Inquadramento area del intervento nelle tavole Regolamento Urbanistico Comune di Castel Fiorentino**

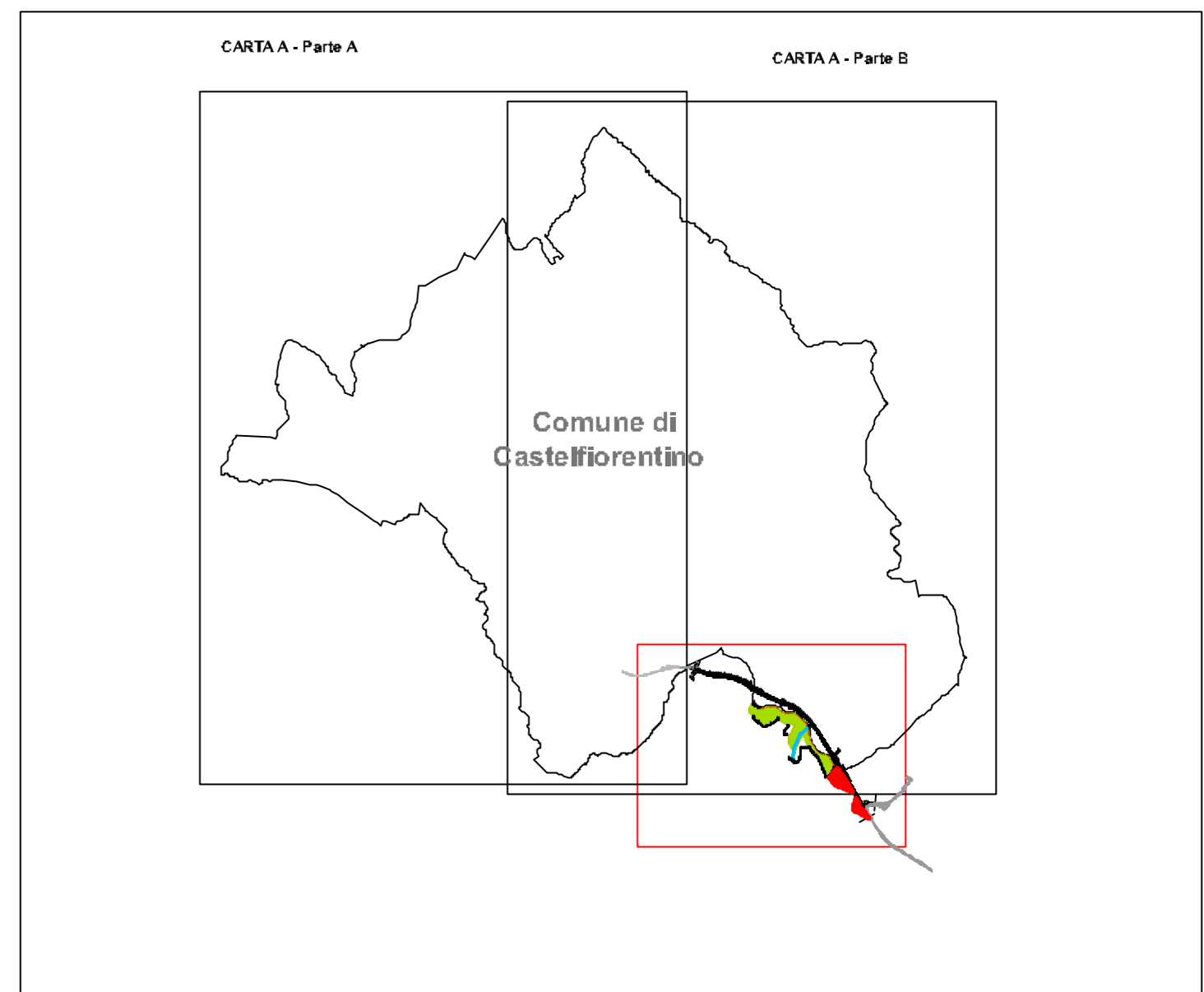

Fonte - [http://www.comune.castelfiorentino.it/castelfiorentino/area/CARTA\\_A\\_20](http://www.comune.castelfiorentino.it/castelfiorentino/area/CARTA_A_20)

**LEGENDA - Variante alla SRT 429 Lotto 3**

- Variante alla SRT 429 Lotto 3 di progetto
- Cassa di Laminazione di progetto a corredo della Variante alla SRT 429 Lotto 3
- Aree di compenso di progetto

**REGIONE TOSCANA**  
 ASSESSORATO INFRASTRUTTURE, MOBILITÀ, URBANISTICA E POLITICHE ABITATIVE  
 DIREZIONE DELLE POLITICHE MOBILITÀ, INFRASTRUTTURE E TERRITORIO PUBBLICO LOCALE  
 SETTORE PROGETTAZIONE E REALIZZAZIONE VIABILITÀ REGIONALE (REGIO-PROV-PISTOIA)

**VARIANTE ALLA SRT 429 DI VAL D'ELSA LOTTO 3**  
**TRATTO CERTALDO - CASTELFIORENTINO**  
**TRA LO SVINCOLO CERTALDO OVEST E LO SVINCOLO CON LA S.P. VOLTERRANA**

**IU - STUDIO DETTAGLIATO DI INSERIMENTO URBANISTICO**

**PLANIMETRIA INSERIMENTO NELLO STRUMENTO URBANISTICO DEL COMUNE DI CASTELFIORENTINO**

**RESPONSABILE DEL PROCEDIMENTO**  
 Ing. Antonio DE CRESCENZO

**C.D.P. COORDINAMENTO DIREZIONE DI PROGETTO**  
 Ing. Alessandro SILVIETTI  
 Ing. Jacopo MAZZONI

**SUPPORTO AL RUP**  
 Dott. Aldo PARISI

**COLLABORATORI**  
 Geom. Federico ANZUINI  
 Dis. Francesca BELLINI  
 Geom. Alessandro INSCENTI  
 Dis. Esù Antonella MATTIOLI  
 Dis. Lilla del Pilar MONTALVO

**IL PROGETTISTA DELL'ATTIVITÀ SPECIALISTICA**  
 Ing. Alessandro SILVIETTI

**ATTIVITÀ SPECIALISTICHE**

- GEODINAMICA E GEOTECNICA  
 IDROSOE Engineering & Consulting
- IDROLOGIA E IDRAULICA  
 DA SA Ingegneria s.r.l.
- PIANIFICAZIONE PLANIMETRICA - PIANO PARTICOLARE  
 GDEC s.r.l.
- PROGETTO STRADALE  
 DIA Associati
- PROGETTO STRUTTURE - OPERE D'ARTE  
 Studio Tecnico Ing. Salvatore Giacomo Morano
- MITIGAZIONE AMBIENTALE E OPERE A VERDE  
 ALEPH
- PIANO DI SICUREZZA E COORDINAMENTO (PSC)  
 Studio Tecnico Ing. Claudio Conosi

**VERIFICA DI ASSOGGETTABILITÀ V.I.A.**  
 TECNOCREO Società di Ingegneria

**PROGETTO DEFINITIVO REATATO** **TECNOCREO** luglio 2015

**REVISIONI**

NO.	DATA	NOTIFICAZIONE	REATATO	VERIFICATO	C.D.P.
2	Novembre 2018	Aggiornamento	Montalvo	Silviotti	Silviotti
0	Luglio 2018	Emissione	Montalvo	Silviotti	Silviotti

**PROGETTO DEFINITIVO**