



**LEGENDA**

**Zone di instabilità**

- S1** Pericolosità sismica locale bassa
- S2** Pericolosità sismica locale media
- S3** Pericolosità sismica locale elevata
- S4** Pericolosità sismica locale molto elevata
  
- Aree di rispetto stradale
- Aree compensazione
- Casse di espansione "Cassa Sud Casino d'Elsa"
- Aree rispetto - Ringrosso Argine Fluviale (Aree per acquisizione a Demanio Fluviale)
- Limiti Comunali

**VARIANTE ALLA SRT 429 DI VAL D'ELSA LOTTO 3  
TRATTO CERTALDO - CASTELFIORENTINO  
TRA LO SVINCOLO CERTALDO OVEST E LO SVINCOLO  
CON LA S.P. VOLTERRANA**

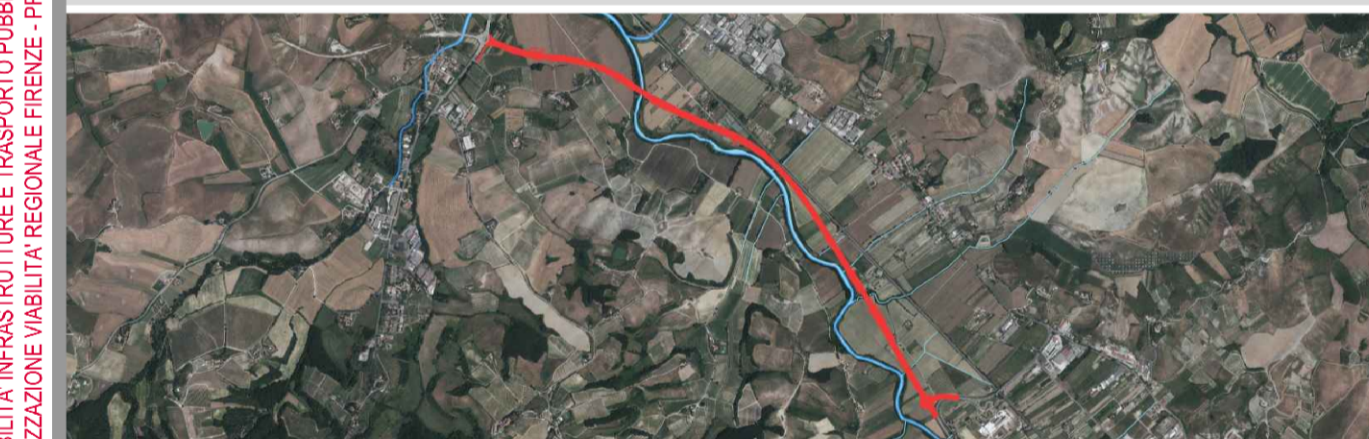

REGIONE TOSCANA  
ASSESSORATO INFRASTRUTTURE, MOBILITÀ, URBANISTICA E POLITICHE ABITATIVE  
DIREZIONE DELLE POLITICHE MOBILITÀ, INFRASTRUTTURE E TRASPORTO PUBBLICO LOCALE  
SETTORE PROGETTAZIONE E REALIZZAZIONE VIABILITÀ REGIONALE FIRENZE - PRATO - PISTOIA

CARTELLA **IU - STUDIO DETTAGLIATO DI INSERIMENTO URBANISTICO**

OGGETTO DELL'ELABORATO **CARTA DELLA PERICOLOSITÀ SISMICA LOCALE**

<b>RESPONSABILE DEL PROCEDIMENTO</b> Ing. Antonio DE CRESCENZO	<b>ATTIVITÀ SPECIALISTICHE</b> (in ordine dall'elenco elaborati)
<b>C.D.P. COORDINAMENTO DIREZIONE DI PROGETTO</b> Ing. Alessandro SILVIETTI Ing. Iacopo MAZZONI	<b>GEOLOGIA E GEOTECNICA</b> IDROGEO Engineering & Consulting  <b>IDROLOGIA E IDRAULICA</b> DA SA. Ingegneria s.r.l.  <b>RILIEVI PLANOALTIMETRICI - PIANO PARTICELLARE</b> GDEC s.r.l.  <b>PROGETTO STRADALE</b> DLA Associati  <b>PROGETTO STRUTTURE - OPERE D'ARTE</b> Studio Tecnico Ing. Salvatore Giacomo Morano  <b>MITIGAZIONE AMBIENTALE E OPERE A VERDE</b> ALEPH  <b>PIANO DI SICUREZZA E COORDINAMENTO (PSC)</b> Studio Tecnico Ing. Claudio Consorti
<b>SUPPORTO AL RUP</b> Dott. Aldo PARISI	<b>PROGETTO DEFINITIVO REDATTO DA</b> <b>Luglio 2013</b>
<b>COLLABORATORI</b> (in ordine alfabetico) Geom. Federico ANZUINI Dis. Francesco BELLINI Geom. Alessandro INNOCENTI Dis. Edi Antonella MATTIOLI Dis. Ligia del Pilar MONTALVO	
<b>IL PROGETTISTA DELL'ATTIVITÀ SPECIALISTICA</b> Dott. Geol. Simone Fiaschi	

FASE	CARTELLA	ELABORATO	PROGRESS	REV	NUMERO FILE E DATA DI AGGIORNAMENTO (yy/mm/da)	SCALA														
<b>D</b>	<b>IU</b>	<b>04</b>	<b>11</b>	<b>2</b>	D_L0411_2PericolSismica_181114	<b>1 : 5.000</b>														
NOTE DI STAMPA:		P.R.S. INTERVENTO:		ID <b>832</b>		C.U.P.														
<table border="1"> <tr> <td>2</td> <td>Novembre 2018</td> <td>Emissione</td> <td>Fiaschi</td> <td>Fiaschi</td> <td>Silvietti</td> <td></td> </tr> <tr> <td>REVISIONE</td> <td>DATA</td> <td>MOTIVAZIONE</td> <td>REDATTO</td> <td>VERIFICATO</td> <td>C.D.P.</td> <td></td> </tr> </table>							2	Novembre 2018	Emissione	Fiaschi	Fiaschi	Silvietti		REVISIONE	DATA	MOTIVAZIONE	REDATTO	VERIFICATO	C.D.P.	
2	Novembre 2018	Emissione	Fiaschi	Fiaschi	Silvietti															
REVISIONE	DATA	MOTIVAZIONE	REDATTO	VERIFICATO	C.D.P.															

Firma: Il presente documento e le informazioni in esso contenute sono di proprietà della Regione Toscana e non possono essere riprodotti o comunicati a terzi senza preventiva autorizzazione scritta.