

**VARIANTE ALLA SRT 429 DI VAL D'ELSA LOTTO 3  
TRATTO CERTALDO OVEST E LO SVINCOLO  
TRA LO SVINCOLO CERTALDO OVEST E LO SVINCOLO  
CON LA S.P. VOLTERRANA**



CARTELLA **MA - STUDI E INDAGINI PER MITIGAZIONE AMBIENTALE E OPERE A VERDE**

**RELAZIONE PAESAGGISTICA - VINCOLI PAESAGGISTICI E ARCHITETTONICI**

<b>RESPONSABILE DEL PROCEDIMENTO</b> Ing. Antonio DE CRESCENZO	<b>ATTIVITA' SPECIALISTICHE</b> (in ordine dell'elenco elaborati)
<b>C.D.P. COORDINAMENTO DIREZIONE DI PROGETTO</b> Ing. Alessandro SILVIETTI Ing. Iacopo MAZZONI	<b>GEOLOGIA E GEOTECNICA</b> IDROGEO Engineering & Consulting
<b>SUPPORTO AL RUP</b> Dot. Aldo PARISI <b>COLLABORATORI</b> (in ordine alfabetico) Geom. Federico ANZINI Ds. Francesca BELLINI Geom. Alessandro INNOCENTI Ds. Edi Antonella MATTIOLI Ds. Lgia del Pilar MONTALVO	<b>IDROLOGIA E IDRAULICA</b> DA SA. Ingegneria s.r.l.
<b>IL PROGETTISTA DELL'ATTIVITA' SPECIALISTICA</b> Arch. Fabrizio BROZZI	<b>RILEVLI PLANALTIMETRICI - PIANO PARTICELLARE</b> GDEC s.r.l.
	<b>PROGETTO STRADALE</b> DLA Associati
	<b>PROGETTO STRUTTURE - OPERE D'ARTE</b> Studio Tecnico Ing. Salvatore Giacomo Morano
	<b>MITIGAZIONE AMBIENTALE E OPERE A VERDE</b> ALEPH
	<b>PIANO DI SICUREZZA E COORDINAMENTO (PSC)</b> Studio Tecnico Ing. Claudio Corsanti
	<b>VERIFICA DI ASSOGGETTABILITA' A V. L. A.</b> TECNOCREO Società di Ingegneria
	PROGETTO DEFINITIVO REDATTO DA <b>TECNOCREO</b> Luglio 2013

FASE	CARTELLA	ELABORATO	PROGRESS	REV	NOME FILE e DATA DI AGGIORNAMENTO (symdms)	SCALA
	<b>D</b>	<b>M</b>	<b>A</b>	<b>10052</b>	14DMA10052_05112018	<b>1:10.000</b>
NOTE DI STAMPA:	P.R.S. INTERVENTO: <b>ID 832</b>					C.U.P.

Firma \_\_\_\_\_

**REGIONE TOSCANA**  
ASSESSORATO INFRASTRUTTURE, MOBILITA', URBANISTICA E POLITICHE ABITATIVE  
DIREZIONE DELLE POLITICHE MOBILITA', INFRASTRUTTURE E TRASPORTO PUBBLICO LOCALE  
SETTORE PROGETTAZIONE E REALIZZAZIONE VIE ABILITATE REGIONALE FIRENZE - PISTOIA  
**PROGETTO DEFINITIVO**

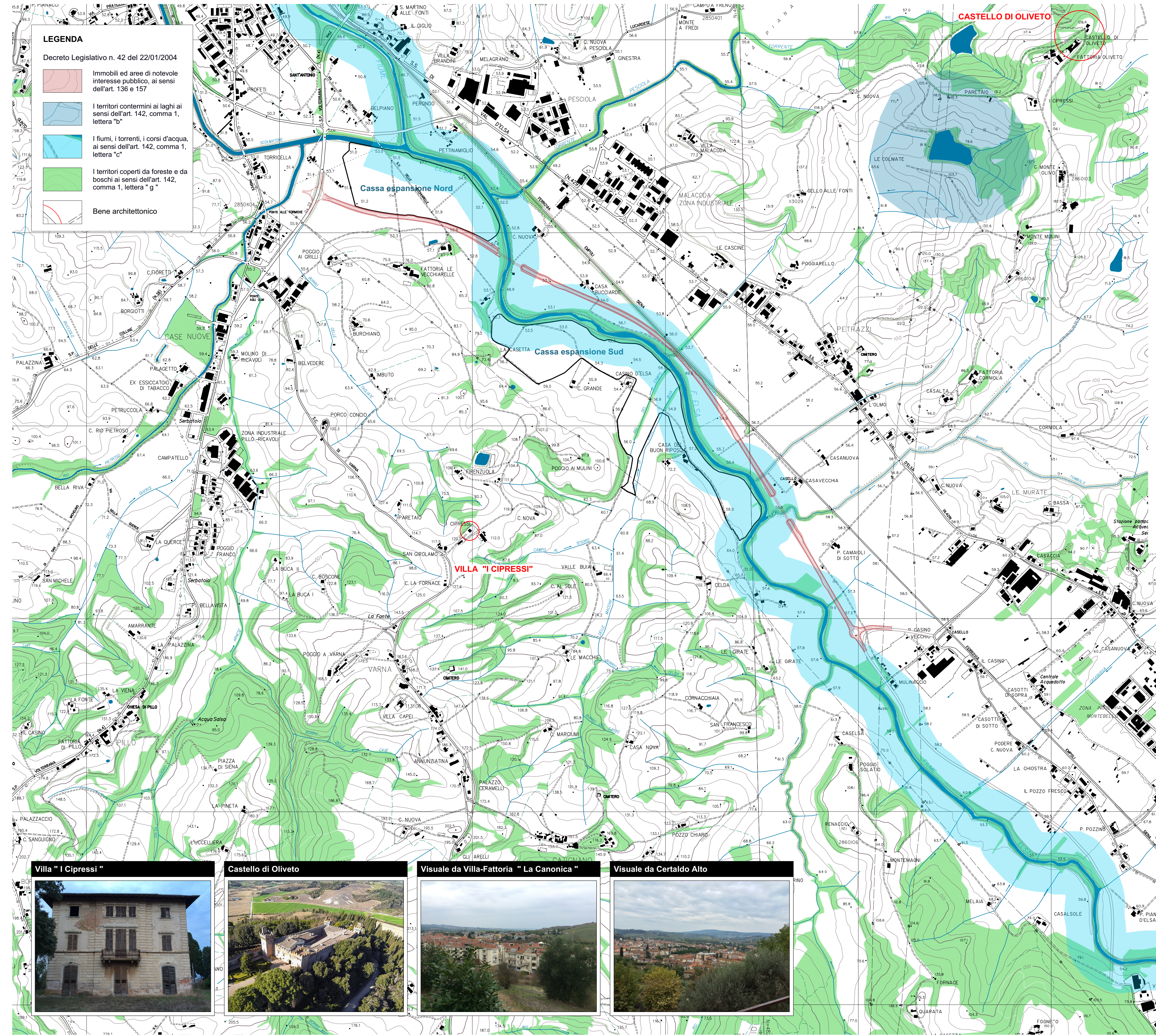

**LEGENDA**  
Decreto Legislativo n. 42 del 22/01/2004

- Immobili ed aree di notevole interesse pubblico, ai sensi dell'art. 136 e 157
- I territori contermini ai laghi ai sensi dell'art. 142, comma 1, lettera "b"
- I fiumi, i torrenti, i corsi d'acqua, ai sensi dell'art. 142, comma 1, lettera "c"
- I territori coperti da foreste e da boschi ai sensi dell'art. 142, comma 1, lettera "g"
- Bene architettonico



**VILLA-FATTORIA DI CANONICA**

MURA DEL BORGO MEDIOEVALE  
CASA BOCCACCIO  
EX CONVENTO DEGLI AGOSTINIANI  
PALAZZO PRETORIO