CANTIERE BASE E OPERATIVO "A VECCHIARELLE" / 1:1000

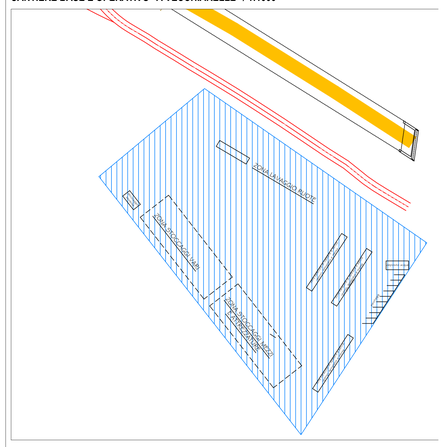

CANTIERE OPERATIVO "B CAMAIOLI" / 1:1000

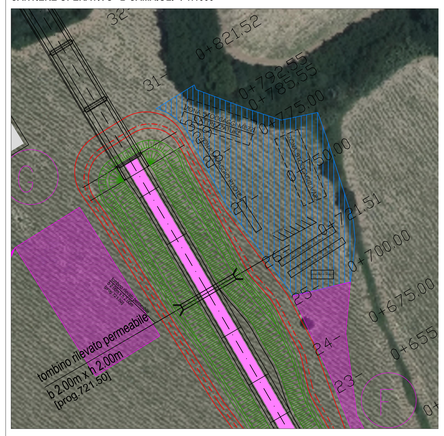

REGIONE TOSCANA
ASSESSORATO INFRASTRUTTURE, MOBILITA' URBANISTICA E POLITICHE ABITATIVE
DIREZIONE DELLE POLITICHE MOBILITA' INFRASTRUTTURE E TRASPORTO PUBBLICO LOCALE
SETTORE PROGETTAZIONE E REALIZZAZIONE VIABILITA' REGIONALE FIRENZE - PRATO - PISTOIA

PROGETTO DEFINITIVO

VARIANTE ALLA SRT 429 DI VAL D'ELSA LOTTO 3
TRATTO CERTALDO - CASTELFIORENTINO
TRA LO SVINCOLO CERTALDO OVEST E LO SVINCOLO CON LA S.P. VOLTERRANA

CARTELLA

CA - CANTIERIZZAZIONE

OGGETTO DELL'ELABORATO

PLANIMETRIA DI DETTAGLIO AREE DI CANTIERE E PISTE DI SERVIZIO (LAYOUT DI CANTIER

RESPONSABILE DEL PROCEDIMENTO
Ing. Antonio DE CRESCENZO

C.D.P. COORDINAMENTO DIREZIONE DI PROGETTO
Ing. Alessandro SILVIETTI
Ing. Iacopo MAZZONI

SUPPORTO AL RUP
Dott. Aldo PARISI

COLLABORATORI
(in ordine alfabetico)
Geom. Federico ANZUINI
Dis. Francesca BELLINI
Geom. Alessandro INNOCENTI
Dis. Edi Antonella MATTIOLI
Dis. Ligia del Pilar MONTALVO

IL PROGETTISTA DELL'ATTIVITA' SPECIALISTICA
Ing. Claudio CONSORTI

ATTIVITA' SPECIALISTICHE
(in ordine dell'elenco elaborati)
GEOLOGIA E GEOTECNICA
EROGEO Engineering & Consulting
IDROLOGIA E IDRAULICA
DA. SA. Ingegneria s.r.l.
RILIEVI PLANOALTIMETRICI - PIANO PARTICELLA
GDEC s.r.l.
PROGETTO STRADALE
DLA Associati
PROGETTO STRUTTURE - OPERE D'ARTE
Studio Tecnico Ing. Salvatore Giacomo Morano
MITIGAZIONE AMBIENTALE E OPERE A VERDE
ALEPH
PIANO DI SICUREZZA E COORDINAMENTO (PSC)
Studio Tecnico Ing. Claudio Consorti

VERIFICA DI ASSOGGETTABILITA' A V. I. A.
TECNOCREO Società di Ingegneria

PROGETTO DEFINITIVO REDATTO DA: ATI - RTI

Luglio 2018
REVISIONE n.0 - n.3

FASE	CARTELLA	ELABORATO	PROGRESS	REV	NOME FILE e DATA DI AGGIORNAMENTO (yymmdd)	SCALA
D	CA	02	01	3	P_CA02D01_3PlanDettagliAreeCantiere-PisteServ_1811215	1 : 5.000

NOTE DI STAMPA:	P.R.S INTERVENTO :	C.U.P.
A0	ID 832	

REVISIONE	DATA	MOTIVAZIONE	REDATTO	VERIFICATO	C.D.P.
3	Novembre	Aggiornamento VIA	Consorti	Consigli	Silvietti
0	Luglio 2018	Emissione	Consorti	Consigli	Silvietti

Firma

Il presente documento e le informazioni in esso contenute sono di proprietà della Regione Toscana e non possono essere riprodotte o comunicate a terzi senza preventiva autorizzazione scritt