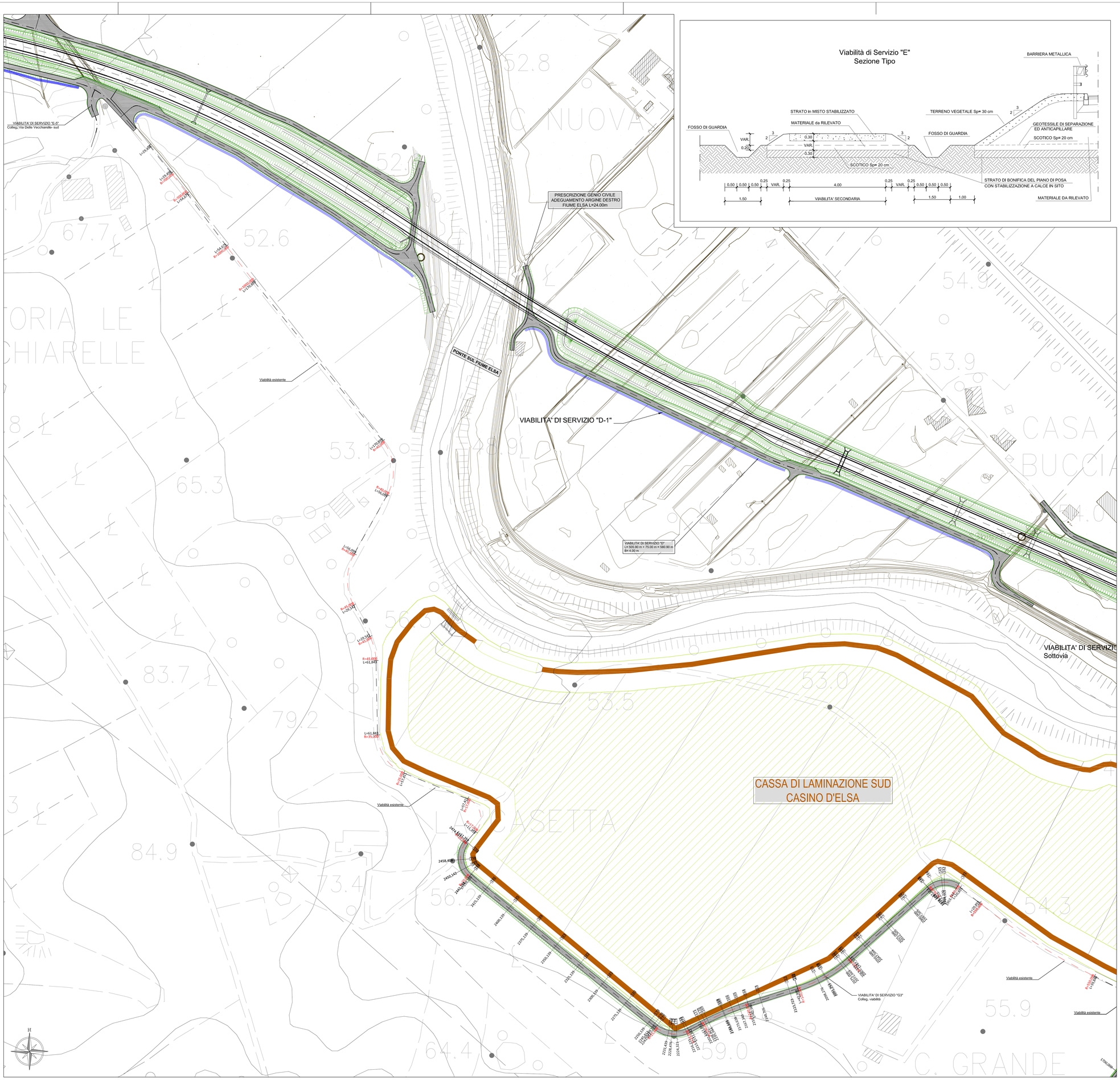

PLANIMETRIA di INQUADRAMENTO

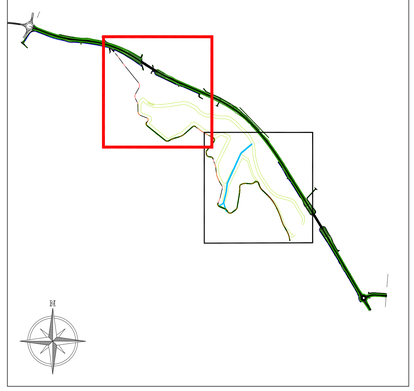

REGIONE TOSCANA
ASSESSORATO INFRASTRUTTURE MOBILITA' URBANISTICA E POLITICHE ABITATIVE
DIREZIONE DELLE POLITICHE ABITATIVE INFRASTRUTTURE E TRASPORTO PUBBLICO LOCALE
SETTORE PROGETTAZIONE E REALIZZAZIONE VIABILITA' REGIONALE FIRENZE - PRATO - PISTOIA

PROGETTO DEFINITIVO

VARIANTE ALLA SRT 429 DI VAL D'ELSA LOTTO 3
TRATTO CERTALDO - CASTELFIORENTINO
TRA LO SVINCOLO CERTALDO OVEST E LO SVINCOLO CON LA S.P. VOLTERRANA

CARTELLA
CL – Cassa di Laminazione a corredo della Variante alla SRT429 Lotto 3

OGGETTO DEL ELABORATO
PLANIMETRIA NUOVI TRATTI STRADA DI SERVIZIO "G" - Tav 2/2

RESPONSABILE DEL PROCEDIMENTO
Ing. Antonio DE CRESCENZO

C.D.P. COORDINAMENTO DIREZIONE DI PROGETTO
Ing. Alessandro SILVIETTI
Ing. Iacopo MAZZONI

SUPPORTO AL RUP
Dott. Aldo PARISI

COLLABORATORI
(in ordine alfabetico)
Geom. Federico ANZUINI
Dis. Francesca BELLINI
Geom. Alessandro INNOCENTI
Dis. Edi Antonella MATTIOLI
Dis. Ligia del Pilar MONTALVO

IL PROGETTISTA DELL'ATTIVITA' SPECIALISTICA
Ing. Luciano DELLA LENA

ATTIVITA' SPECIALISTICHE
(in ordine dell'elenco elaborati)
- GEOLOGIA E GEOTECNICA — IDROGEO Engineering & Consulting
- IDROLOGIA E IDRAULICA — DA. SA. Ingegneria s.r.l.
- RILIEVI PLANOALTIMETRICI - PIANO PARTICELLARE — GDEC s.r.l.
- PROGETTO STRADALE — DLA Associati
- PROGETTO STRUTTURE - OPERE D'ARTE — Studio Tecnico Ing. Salvatore Giacomo Morano
- MITIGAZIONE AMBIENTALE E OPERE A VERDE — ALEPH
- PIANO DI SICUREZZA E COORDINAMENTO (PSC) — Studio Tecnico Ing. Claudio Consorti

VERIFICA DI ASSOGGETTABILITA' A V. I. A.
TECNOCREO Società di Ingegneria
TECNOCREO Società di Ingegneria

PROGETTO DEFINITIVO REDATTO DA: TECNOCREO
Luglio 2013
REVISIONATO
(cfr. revisioni)

FASE	CARTELLA	ELABORATO	PROGRESSIVO	REV.	NOME FILE e DATA DA ASSEGNAMENTO (yymmdd)	SCALA
D	CL	13	02	2	R_CL13**dp_DEN00Rt:c:\drfiles\2Lutto\3dv**_ G_181107	1 : 1.000

NOTE DI STAMPA: *914x1219 (Arch E)* — P.R.S INTERVENTO: *ID 832* — C.U.P

REVISIONE	DATA	MOTIVAZIONE	REDATTO	VERIFICATO	C.D.P.
2	Novembre 2018	Aggiornamento	DLA	Della Lena	Silvietti
0	Luglio 2018	Emissione	DLA	Della Lena	Silvietti

Il presente documento e le informazioni in esso contenute sono di proprietà della Regione Toscana e non possono essere riprodotte o comunicate a terzi senza preventiva autorizzazione scritta

Firme