Profilo sinistro

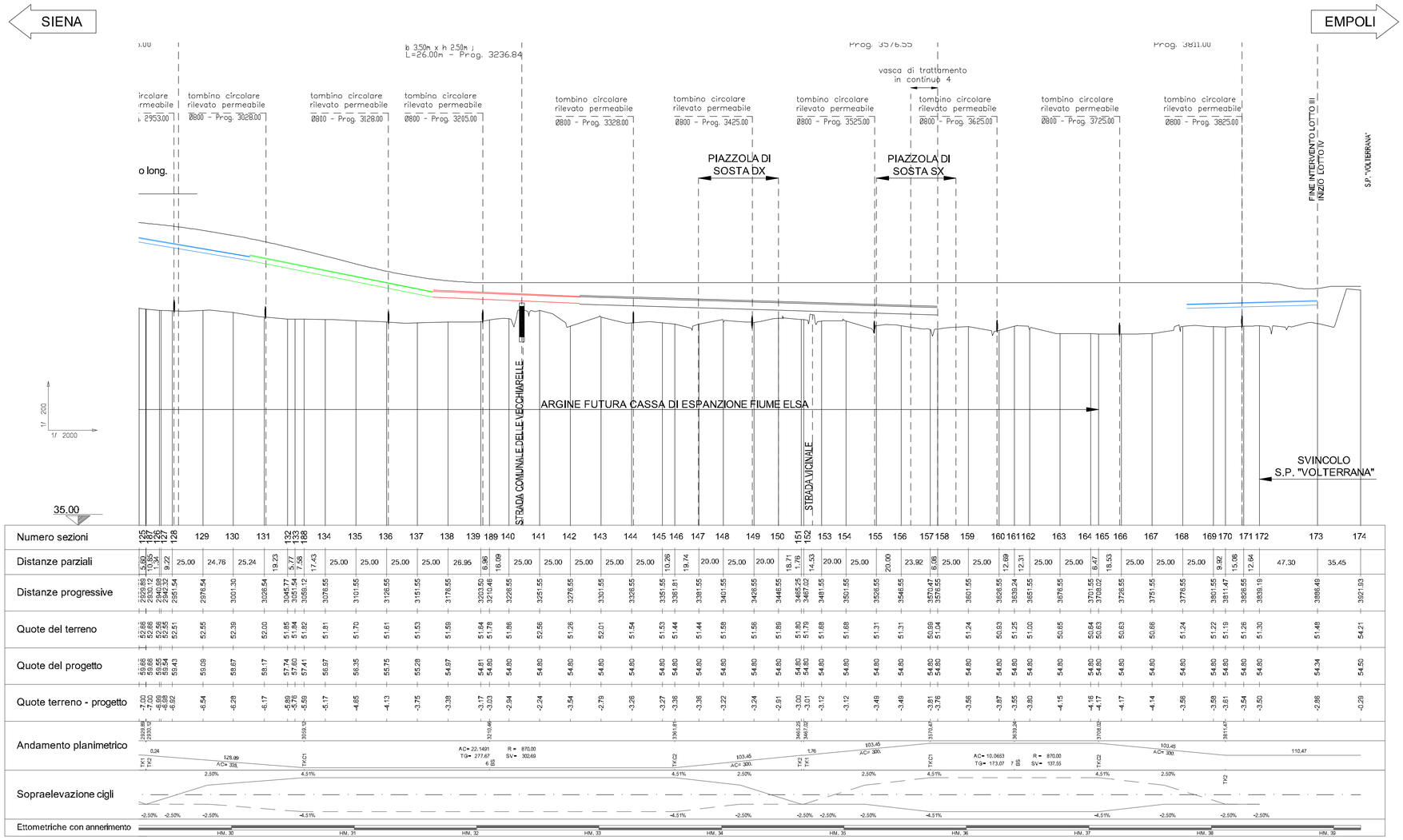

Lunghezza tubazione	m	97.00	150.00	120.00	292.00		75.00
Diametro tubazione	mm	Ø300	Ø400	Ø500	Ø600		Ø300
Pendenza tubazione	%	1.70%	2.00%	0.40%	0.30%		0.50%
Quote fondo tubo	m	56.74	53.76	53.23	52.40	53.30	53.67
Quote fondo scavo	m	56.59	53.61	53.08	52.25	53.15	53.52

NB: la distanza planimetrica rappresentata alla riga "lunghezza tubazione" si riferisce alla effettiva misura del tubo nella propria posizione, in corrispondenza delle banchine stradali; nei tratti curvilinei si possono pertanto riscontrare differenze tra tali valori e le chilometriche alla riga "distanze progressive"

INQUADRAMENTO

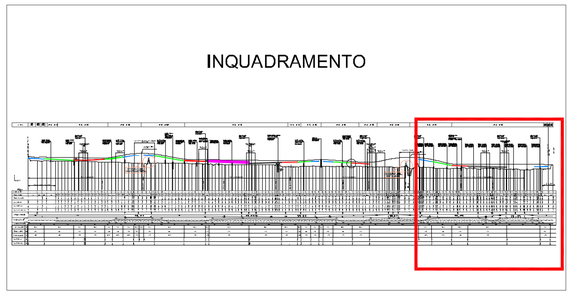

REGIONE TOSCANA
ASSESSORATO INFRASTRUTTURE, MOBILITA', URBANISTICA E POLITICHE ABITATIVE
DIREZIONE DELLE POLITICHE MOBILITA' INFRASTRUTTURE E TRASPORTO PUBBLICO LOCALE
SETTORE PROGETTAZIONE E REALIZZAZIONE VIABILITA' REGIONALE FIRENZE - PRATO - PISTOIA

PROGETTO DEFINITIVO

VARIANTE ALLA SRT 429 DI VAL D'ELSA LOTTO 3
TRATTO CERTALDO - CASTELFIORENTINO
TRA LO SVINCOLO CERTALDO OVEST E LO SVINCOLO CON LA S.P. VOLTERRANA

CARTELLA

ID - IDROLOGIA E IDRAULICA

OGGETTO DELL'ELABORATO

PROFILO LONGITUDINALE IDRAULICO CORSIA DESTRA - TAV.4/4

RESPONSABILE DEL PROCEDIMENTO
Ing. Antonio DE CRESCENZO

C.D.P. COORDINAMENTO DIREZIONE DI PROGETTO
Ing. Alessandro SILVIETTI
Ing. Iacopo MAZZONI

SUPPORTO AL RUP
Dott. Aldo PARISI

COLLABORATORI
(In ordine alfabetico)
Geom. Federico ANZUINI
Dis. Francesca BELLINI
Geom. Alessandro INNOCENTI
Dis. Edi Antonella MATTICOLI
Dis. Ligia del Pilar MONTALVO

IL PROGETTISTA DELL'ATTIVITA' SPECIALISTICA
Ing. Mario DANERI

ATTIVITA' SPECIALISTICHE
(In ordine dell'elenco elaborati)

- GEOLOGIA E GEOTECNICA — IDROGEO Engineering & Consulting
- IDROLOGIA E IDRAULICA — DA. SA. Ingegneria s.r.l.
- RILIEVI PLANOALTIMETRICI - PIANO PARTICELLARE — GDEC s.r.l.
- PROGETTO STRADALE — DLA Associati
- PROGETTO STRUTTURE - OPERE D'ARTE — Studio Tecnico Ing. Salvatore Giacomo Morano
- MITIGAZIONE AMBIENTALE E OPERE A VERDE — ALEPH
- PIANO DI SICUREZZA E COORDINAMENTO (PSC) — Studio Tecnico Ing. Claudio Consorti

VERIFICA DI ASSOGGETTABILITA'A V.I.A. TECNOCREO Società di Ingegneria

PROGETTO DEFINITIVO REDATTO DA: TECNOCREO — Luglio 2018

REVISIONATO 17.10 - 27/07/2018

FASE	CARTELLA	ELABORATO	PROGRESS	REV	NOME FILE e DATA DI AGGIORNAMENTO (yymmdd)	SCALA
D	I D	0 5	0 4	0	D_ID0501_0Prof.Long/IdraulicoCorsiaSx-T1-4_180723	1 : 2000

NOTE DI STAMPA: A1 | P.R.S. INTERVENTO: ID 832 | C.U.P.

REVISIONE	DATA	MOTIVAZIONE	REDATTO	VERIFICATO	C.D.P.
0	Luglio 2018	Emissione	DASA	Daneri	Silvietti

Firme

Il presente documento e le informazioni in esso contenute sono di proprietà della Regione Toscana e non possono essere riprodotte o comunicate a terzi senza preventiva autorizzazione scritta