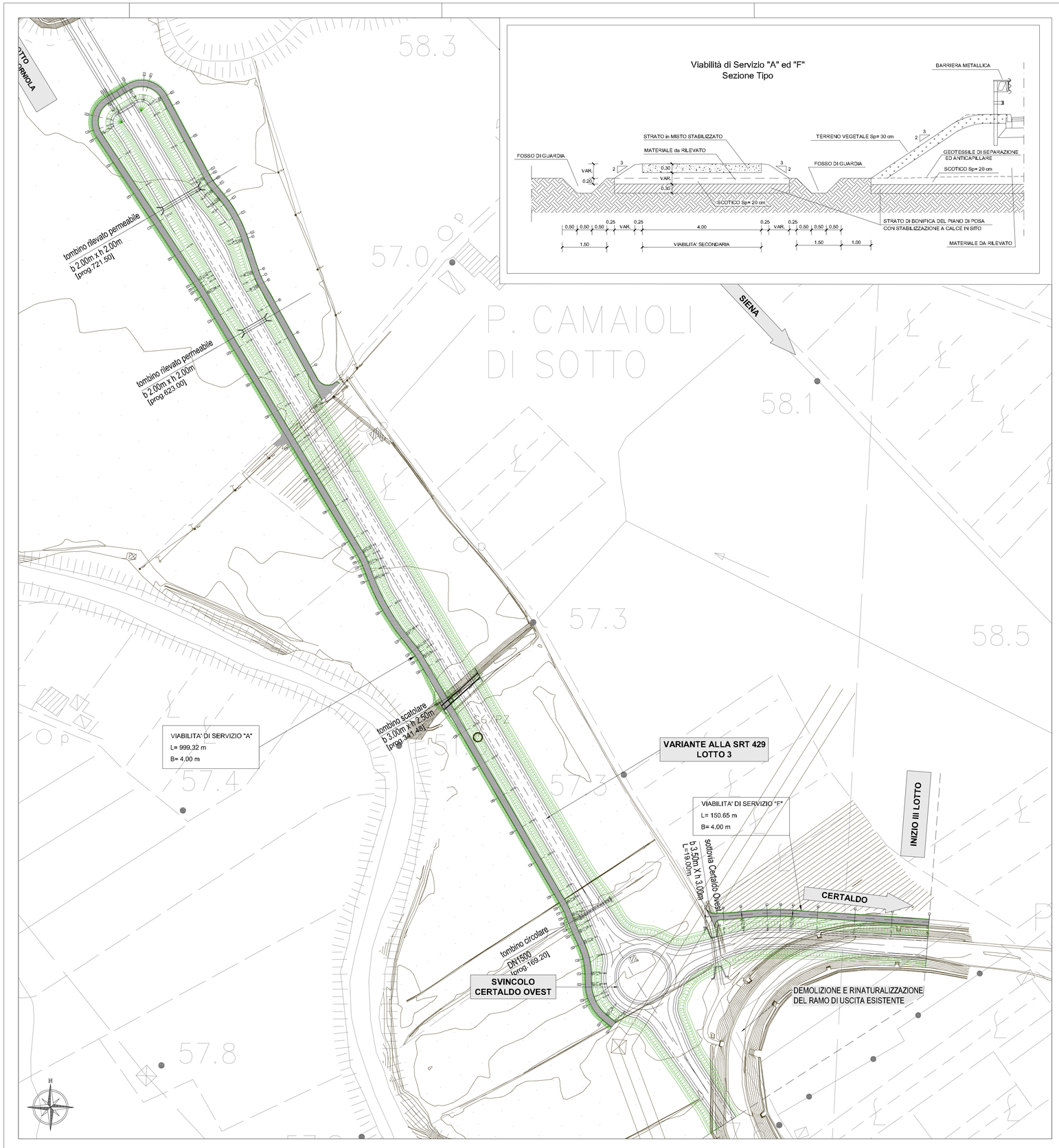

Viabilità di Servizio "A" ed "F"
Sezione Tipo

PLANIMETRIA di INQUADRAMENTO

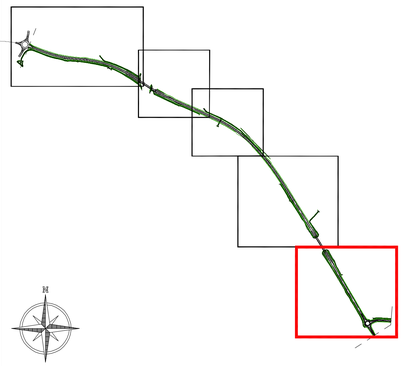

REGIONE TOSCANA
ASSESSORATO INFRASTRUTTURE, MOBILITA', URBANISTICA E POLITICHE ABITATIVE
DIREZIONE DELLE POLITICHE MOBILITA' INFRASTRUTTURE E TRASPORTI PUBBLICO LOCALE
SETTORE PROGETTAZIONE E REALIZZAZIONE INFRASTRUTTURE STRADALI E FERROVIE - STATO - REGIONE

PROGETTO DEFINITIVO

VARIANTE ALLA SRT 429 DI VAL D'ELSA LOTTO 3
TRATTO CERTALDO - CASTELFIORENTINO
TRA LO SVINCOLO CERTALDO OVEST E LO SVINCOLO
CON LA S.P. VOLTERRANA

CARTELLA
VS - Progetto stradale Viabilità Secondaria

OGGETTO DELL'ELABORATO
PLANIMETRIA STRADA di SERVIZIO "A" ed "F"

RESPONSABILE DEL PROCEDIMENTO
Ing. Antonio DE CRESCENZO

C.D.P. COORDINAMENTO DIREZIONE DI PROGETTO
Ing. Alessandro SILVIETTI
Ing. Iacopo MAZZONI

SUPPORTO AL RUP
Dott. Alto PARISI

COLLABORATORI
(in ordine alfabetico)
Geom. Federico ANZUINI
Dis. Francesca BELLINI
Geom. Alessandro INNOCENTI
Dis. Ed Antonella MATTIOLI
Dis. Ligia del Pilar MONTALVO

IL PROGETTISTA DELL'ATTIVITA' SPECIALISTICA
Ing. Luciano DELLA LENA

ATTIVITA' SPECIALISTICHE
(in ordine dell'elenco ufficiale)
GEOLOGIA E GEOTECNICA
IDROGEO Engineering & Consulting
IDROLOGIA E IDRAULICA
DA. SA. Ingegneria s.r.l.
RILIEVI PLANOALTIMETRICI- PIANO PARTICELLARE
GDEC s.r.l.
PROGETTO STRADALE
DLA Associati
PROGETTO STRUTTURE - OPERE D'ARTE
Studio Tecnico Ing. Salvatore Giacomo Morano
MITIGAZIONE AMBIENTALE E OPERE A VERDE
ALEPH
PIANO DI SICUREZZA E COORDINAMENTO (PSC)
Studio Tecnico Ing. Claudio Consorti

VERIFICA DI ASSOGGETTABILITA' A V.I.A.
TECNOCREO Società di Ingegneria

PROGETTO DEFINITIVO REDATTO DA: TECNOCREO — Luglio 2018
REVISIONATO AA. VARIE

FASE	CARTELLA	ELABORATO	PROGRESS.	REV.	NOME FILE e DATA DI AGGIORNAMENTO (gammdd)	SCALA
D	VS	01	01	0	ID:832\00\4\5\B\B\B\B\B\0\0\0