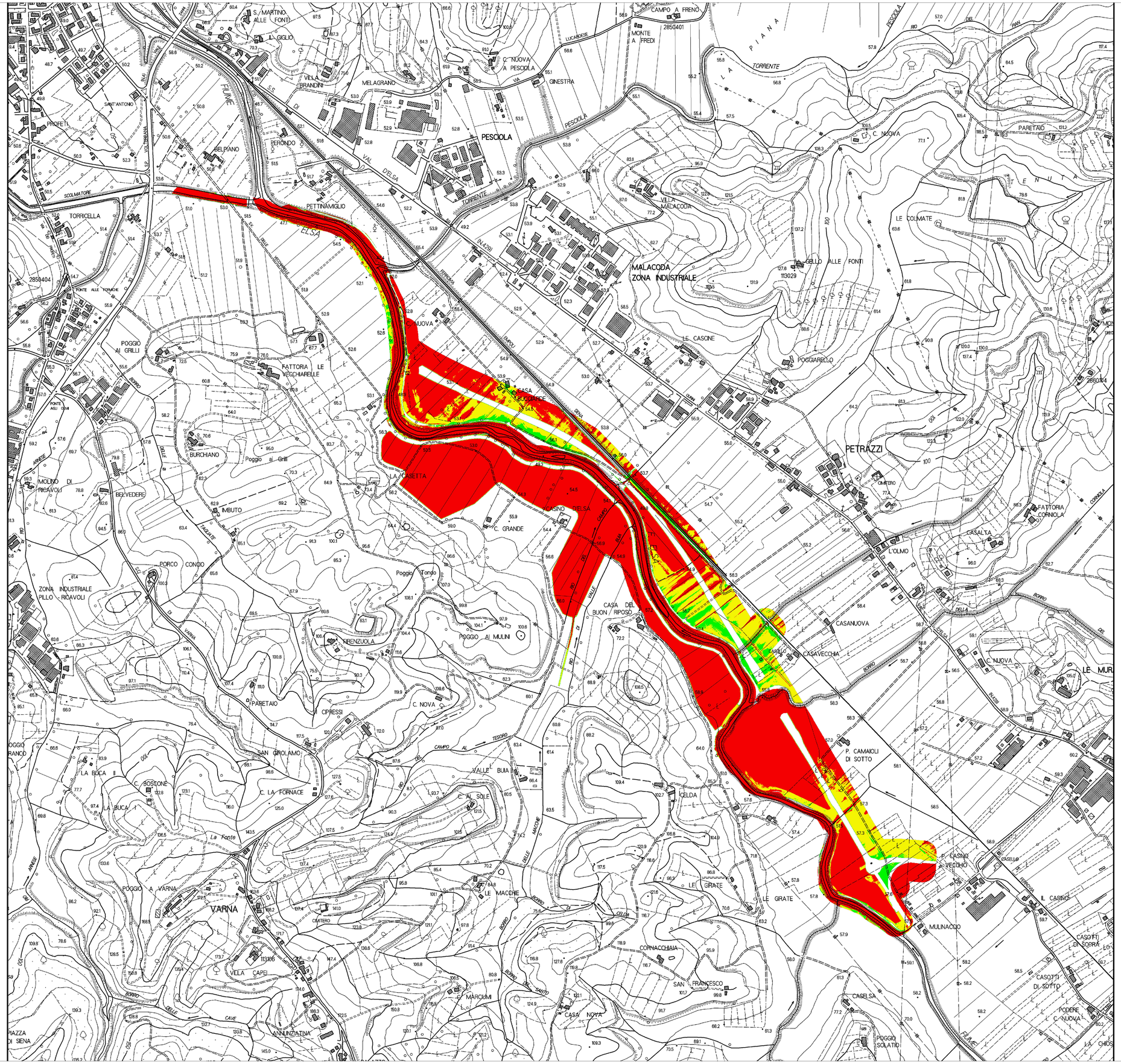

Battenti
[m]

- 0.0 - 0.5
- 0.5 - 1
- > 1

REGIONE TOSCANA
ASSESSORATO INFRASTRUTTURE, MOBILITA', URBANISTICA E POLITICHE ABITATIVE
DIREZIONE DELLE POLITICHE MOBILITA' INFRASTRUTTURE E TRASPORTO PUBBLICO LOCALE
SETTORE PROGETTAZIONE E REALIZZAZIONE VIABILITA' REGIONALE FIRENZE - PRATO - PISTOIA

PROGETTO DEFINITIVO

VARIANTE ALLA SRT 429 DI VAL D'ELSA LOTTO 3
TRATTO CERTALDO - CASTELFIORENTINO
TRA LO SVINCOLO CERTALDO OVEST E LO SVINCOLO
CON LA S.P. VOLTERRANA

CARTELLA
IU - STUDIO DETTAGLIATO DI INSERIMENTO URBANISTICO

OGGETTO DELL'ELABORATO
CARTA DEI BATTENTI IDRAULICI STATO PROGETTO TR=30 ANNI

RESPONSABILE DEL PROCEDIMENTO
Ing. Antonio DE CRESCENZO

C.D.P. COORDINAMENTO DIREZIONE DI PROGETTO
Ing. Alessandro SILVIETTI
Ing. Iacopo MAZZONI

SUPPORTO AL RUP
Dott. Aldo PARISI

COLLABORATORI
(in ordine alfabetico)
Geom. Federico ANZUINI
Dis. Francesca BELLINI
Geom. Alessandro INNOCENTI
Dis. Ed Antonella MATTIOLI
Dis. Ligia del Pilar MONTALVO

IL PROGETTISTA DELL'ATTIVITA' SPECIALISTICA
Dott. Geol. Simone FIASCHI

ATTIVITA' SPECIALISTICHE
(in ordine dell'elenco elaborati)

- GEOLOGIA E GEOTECNICA — IDROGEO Engineering & Consulting
- IDROLOGIA E IDRAULICA — DA. SA. Ingegneria s.r.l.
- RILIEVI PLANOALTIMETRICI - PIANO PARTICELLARE — GDEC s.r.l.
- PROGETTO STRADALE — DLA Associati
- PROGETTO STRUTTURE - OPERE D'ARTE — Studio Tecnico Ing. Salvatore Giacomo Morano
- MITIGAZIONE AMBIENTALE E OPERE A VERDE — ALEPH
- PIANO DI SICUREZZA E COORDINAMENTO (PSC) — Studio Tecnico Ing. Claudio Consorti

VERIFICA DI ASSOGGETTABILITA' A V. I. A.
TECNOCREO Società di Ingegneria

PROGETTO DEFINITIVO REDATTO DA: TECNOSTAZIONE — Luglio 2013 REVISIONATO

FASE	CARTELLA	ELABORATO	PROGRESS	REV	NOME FILE e DATA DI AGGIORNAMENTO (yymmdd)	SCALA
D	IU	04	13	2	D_IU0413_2CartaBattenti_30_SP2_181115	1 : 5.000

NOTE DI STAMPA	A0	P.R.S INTERVENTO :	ID 832	C.U.P

REVISIONE	DATA	MOTIVAZIONE	REDATTO	VERIFICATO	C.D.P.
0	Revisione Giri 8018	Emissione	Fiaschi	Fiaschi	Silvietti

Firme

Il presente documento e le informazioni in esso contenute sono di proprietà della Regione Toscana e non possono essere riprodotte o comunicate a terzi senza preventiva autorizzazione scritta