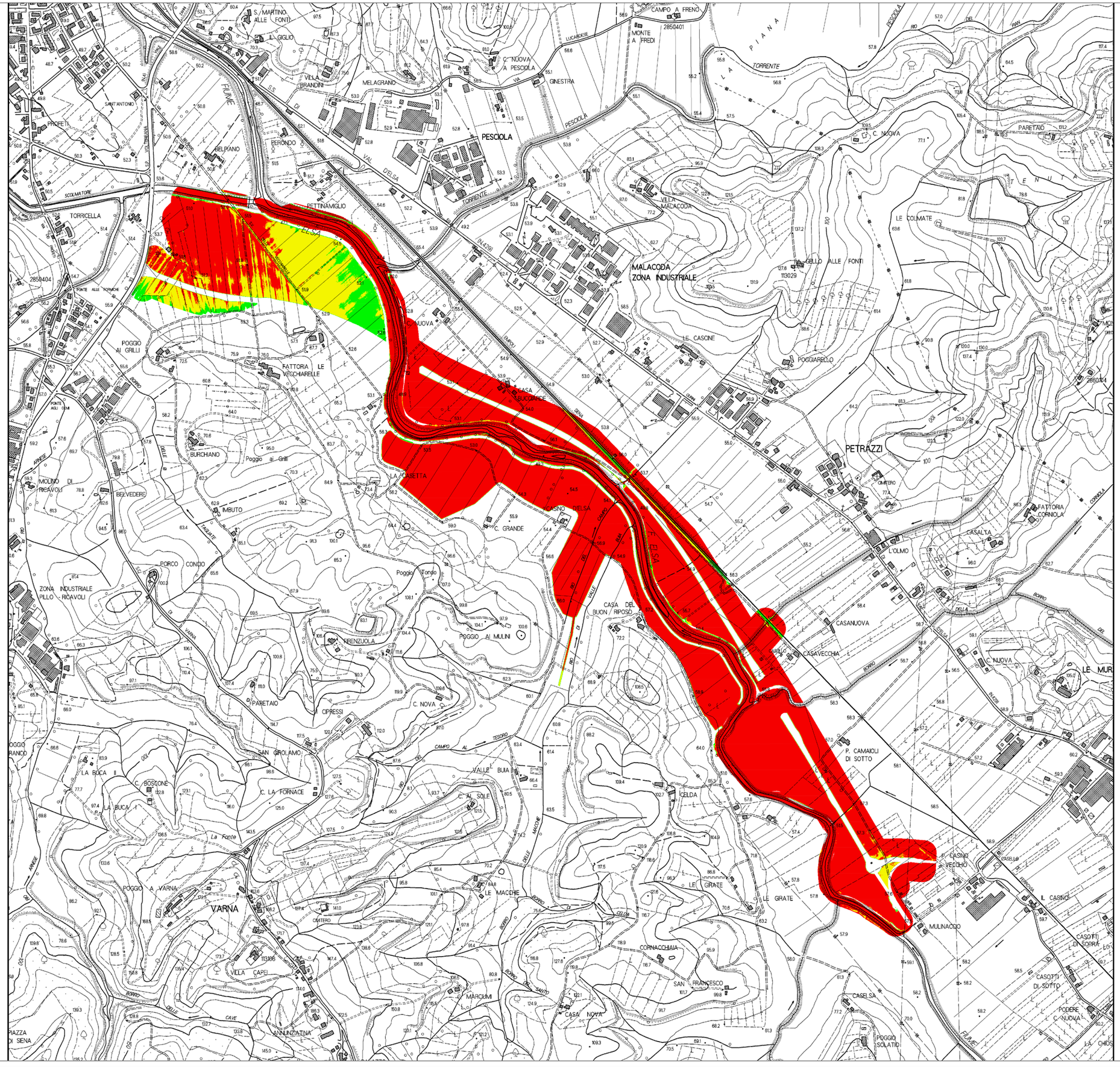

Battenti
[m]

- 0.0 - 0.5
- 0.5 - 1
- > 1

REGIONE TOSCANA

ASSESSORATO INFRASTRUTTURE, MOBILITA', URBANISTICA E POLITICHE ABITATIVE
DIREZIONE DELLE POLITICHE MOBILITA' INFRASTRUTTURE, EDILIZIA, PROGETTO CASA, SETTORE PROGETTAZIONE E REALIZZAZIONE VIABILITA' REGIONALE FIRENZE-PRATO-PISTOIA

VARIANTE ALLA SRT 429 DI VAL D'ELSA LOTTO 3
TRATTO CERTALDO - CASTELFIORENTINO
TRA LO SVINCOLO CERTALDO OVEST E LO SVINCOLO
CON LA S.P. VOLTERRANA

CAPITOLA **IU - STUDIO DETTAGLIATO DI INSERIMENTO URBANISTICO**

ODOLOGO DELL'ELABORATO **CARTA DEI BATTENTI IDRAULICI STATO PROGETTO TR=200 ANNI**

RESPONSABILE DEL PROCEDIMENTO
Ing. Antonio DE CRESCENZO

C.D.P. COORDINAMENTO DIREZIONE DI PROGETTO
Ing. Alessandro SILVIETTI
Ing. Iacopo MAZZONI

SUPPORTO AL RUP
Dott. Aldo PARISI

COLLABORATORI
(in ordine alfabetico)
Geom. Federico ANZUINI
Dis. Francesca BELLINI
Geom. Alessandro BINOCENTI
Dis. Edi Antonella MATTOLI
Dis. Ugia dei Pilar MONTALVO

IL PROGETTISTA DELL'ATTIVITA' SPECIALISTICA
Dott. Geol. Simone FIASCHI

ATTIVITA' SPECIALISTICHE
(in ordine alfabetico)

- GEOLOGIA E GEOTECNICA — IDROGEO Engineering & Consulting
- IDROLOGIA E IDRAULICA — DA. SA. Ingegneria s.r.l.
- RILIEVI PLANOALTIMETRICI - PIANO PARTICELLARE — CDEC s.r.l.
- PROGETTO STRADALE — DLA Associati
- PROGETTO STRUTTURE - OPERE D'ARTE — Studio Tecnico Ing. Salvatore Giacomo Morano
- MITIGAZIONE AMBIENTALE E OPERE A VERDE — ALEPH
- PIANO DI SICUREZZA E COORDINAMENTO (PSC) — Studio Tecnico Ing. Claudio Consorti

VERIFICA DI ASSOGGETTABILITA' V.I.A. TECNOCREO Società di Ingegneria

PROGETTO DEFINITIVO REDATTO DA: TECNOCREO — Luglio 2013

PAGE	CAPITOLO	ELABORATO	PROGRESSIVO	REV.	NOME FILE DATA DI ACCIDENTAMENTO (gennaio)	SCALA
D	IU	0 4	1 5 2		D_IU0115_2CartaBattenti_200_SP_181115	1 : 5.000
NOTE DI STAMPA	A0				P.M.S. DI TRASPORTO: ID 832	C.D.P.

REVISIONE	DATA	MOTIVAZIONE	REDATTO	VERIFICATO	C.D.P.
0	8 ottobre 2013	Emissione	Fiaschi	Fiaschi	Silvietti

Il presente documento è di interamente proprietà della regione Toscana e non possono essere riprodotti o comunicati a terzi senza preventiva autorizzazione scritta.

PROGETTO DEFINITIVO