

Campo di visibilità*
 Pianimetrico
 Distanza minima di visio per l'arresto
 V=100 Km/h
 Diagramma delle
 Velocità*

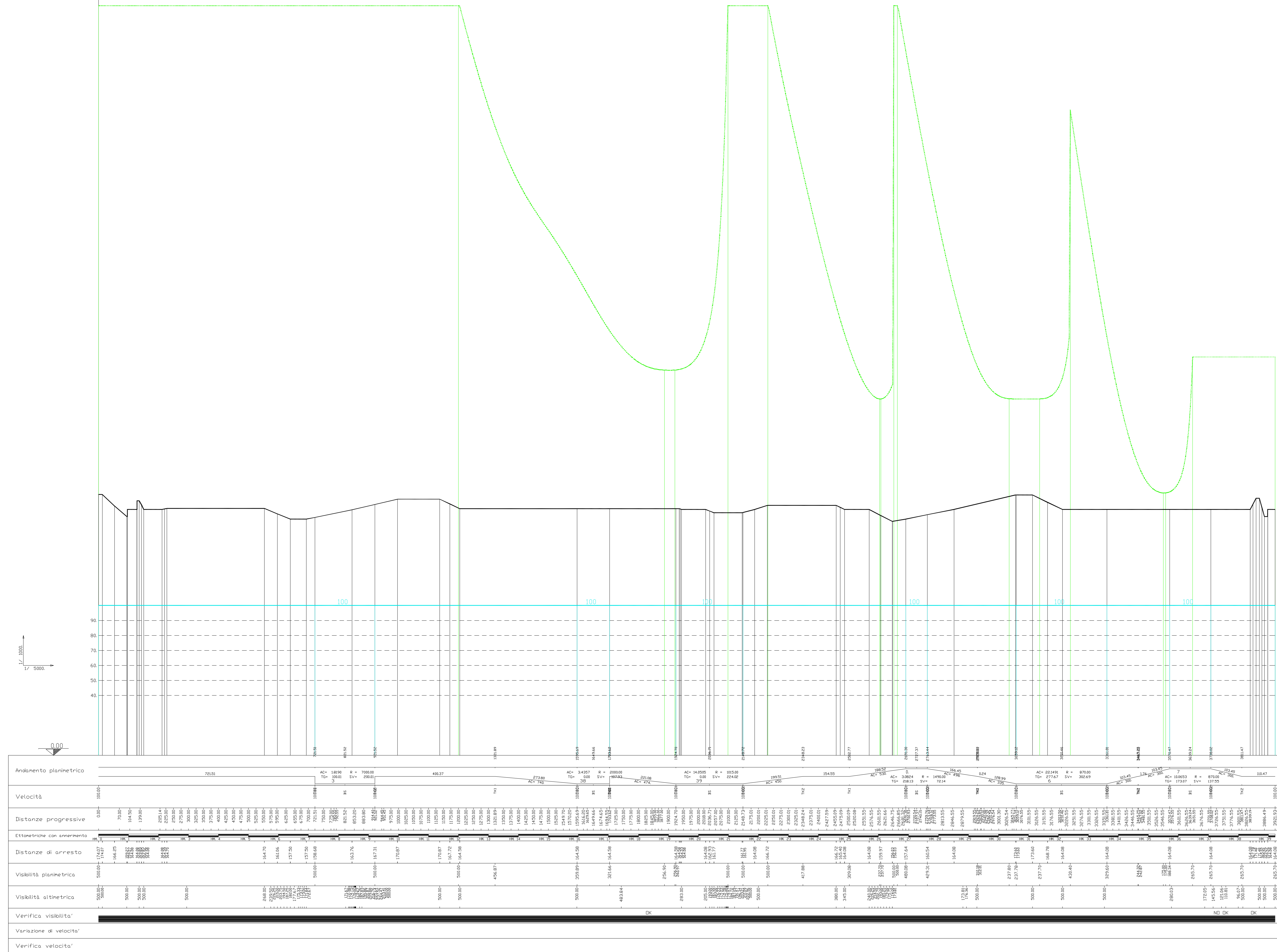

VARIANTE ALLA SRT 429 DI VAL D'ELSA LOTTO 3
 TRATTO CERTALDO - CASTELFIORENTINO
 TRA LO SVINGOLO CERTALDO OVEST E LO SVINGOLO
 CON LA S.P. VOLTERRANA

REGIONE TOSCANA
 ASSESSORATO INFRASTRUTTURE, MOBILITÀ, URBANISTICA E POLITICHE ABITATIVE
 DIREZIONE REGIONALE DELLE OPERE PUBBLICHE
 SETTORE PROGETTAZIONE, REALIZZAZIONE, URBANISTICA E POLITICHE ABITATIVE

C.D.P. COORDINAMENTO DIREZIONE DI PROGETTO
 Ing. Alessandro SILVETTI
 Ing. Jacopo MAZZONI

SUPPORTO AL RIP
 Dott. Aldo PARISI

COLLABORATORI
 In viale Abate
 Gen. Federico ANQUIN
 Dr. Francesca BELLINI
 Gen. Alessandro BIANCONETTI
 Dr. Ed. Antonia MANTUANI
 Dr. Liga del Piar MONTALVO

IL PROGETTISTA DELL'ATTIVITÀ SPECIALISTICA
 Ing. Ludiano DELLA LENA

VERIFICA DI ASSOGGETTABILITÀ A V.L.A.
 TECNOCOR Società di Ingegneria

VERIFICA DI ASSOGGETTABILITÀ A V.L.A.
 TECNOCOR Società di Ingegneria

PROGETTO DEFINITIVO

DATA: 02/01/2018
 P.R. INTERVENTO: ID 832

DATA: 02/01/2018
 MOTIVAZIONE:

DATA: 02/01/2018
 MOTIVAZIONE:

DATA: 02/01/2018
 MOTIVAZIONE:

DATA: 02/01/2018
 MOTIVAZIONE: