

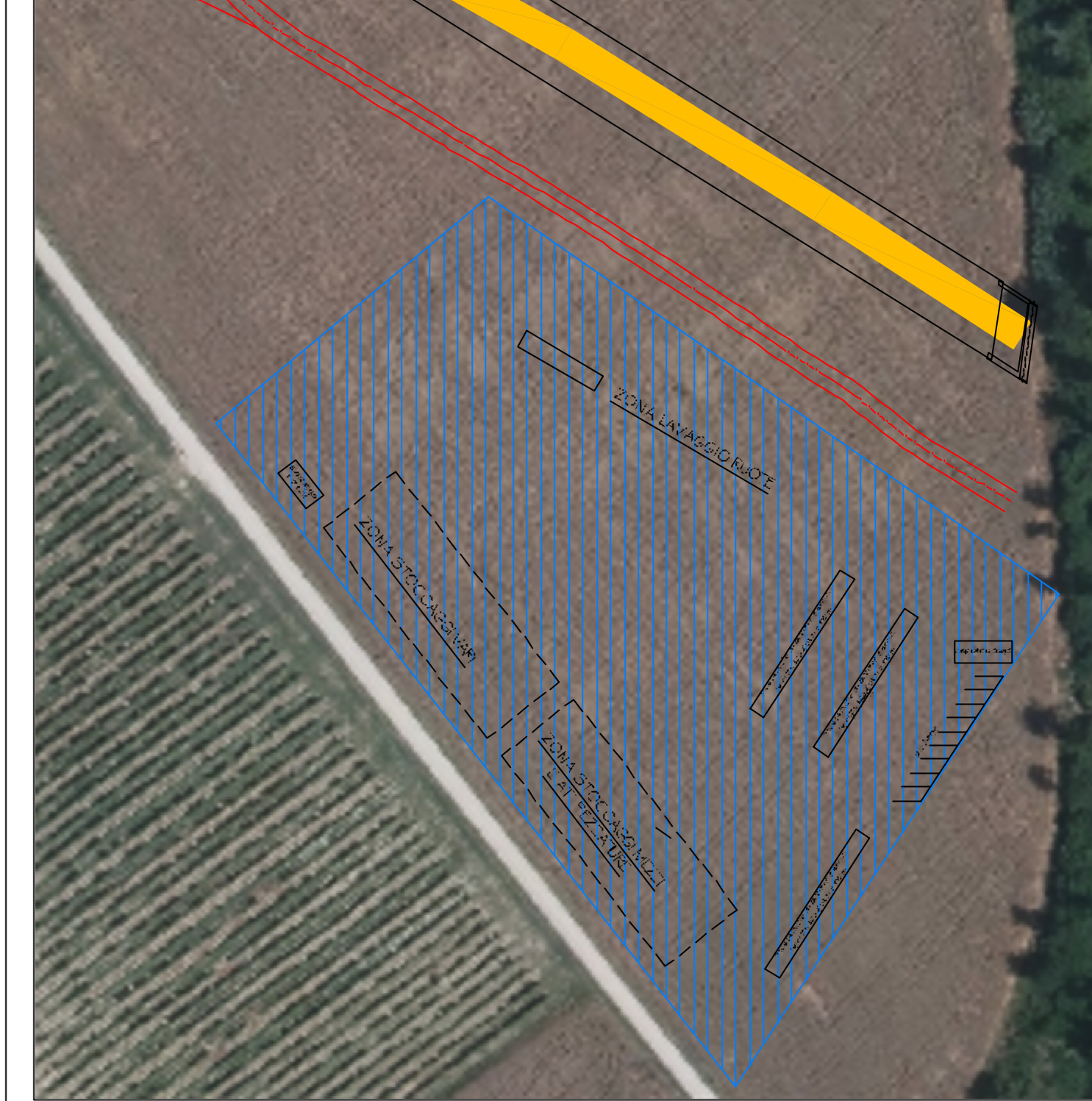

CANTIERE BASE E OPERATIVO "A VECCHIARELLE" / 1:1000



CANTIERE OPERATIVO "B CAMAIOLI" / 1:1000



**VARIANTE ALLA SRT 429 DI VAL D'ELSA LOTTO 3
TRATTO CERTALDO - CASTELFIORENTINO
TRA LO SVINCOLO CERTALDO OVEST E LO SVINCOLO
CON LA S.P. VOLTERRANA**



REGIONE TOSCANA
ASSESSORATO INFRASTRUTTURE, MOBILITÀ, URBANISTICA E POLITICHE ABITATIVE
SETTORE PROGETTAZIONE E REALIZZAZIONE VARIANTE PRECIS. PIANO-PROVA

CA - CANTIERIZZAZIONE

PLANIMETRIA DI DETTAGLIO AREE DI CANTIERE E PISTE DI SERVIZIO (LAYOUT DI CANTIERE)

RESPONSABILE DEL PROCEDIMENTO Ing. Antonio DE CRESCENZO	ATTIVITÀ SPECIALISTICHE BIOLOGIA E GEOTECNICA IDROEKO Engineering & Consulting
C.D.P. COORDINAMENTO DIREZIONE DI PROGETTO Ing. Alessandro SILVIETTI Ing. Jacopo MAZZONI	IDROLOGIA E IDRAULICA DA SA INGENIERIA S.R.L.
SUPPORTO AL RUP Dott. Aldo PARRISI	PERIPLUS MULTIMETRICI - PIANO PARTICOLARE D.I.A. ASSOCIATI
COLLABORATORI Dott. Francesco ANZILINI Dott. Francesca BELLINI Dott. Alessandro INVICENTI Dott. Edoardo MATTIOLI Dott. Ugo de' Piaz MONTALVO	PROGETTO STRADALE D.I.A. ASSOCIATI
IL PROGETTISTA DELL'ATTIVITÀ SPECIALISTICA Ing. Claudio CON SORTI	PROGETTO STRUTTURE - OPERE D'ARTE Studio Tecnico Ing. Emanuele Gianni Meoni
VERIFICA DI ASSOGGETTABILITÀ V.L.A. TECNOCARRO S.p.A. di Napoli	PIANO DI SICUREZZA E COORDINAMENTO P.S. Studio Tecnico Ing. Claudio Consorti

PROGETTO DEFINITIVO-REATTO: **PROVA** luglio 2018

DATA: 02/01/2018 MOD. DI STAMP. A0 DATA: 02/01/2018	DESCRIZIONE: CA - CANTIERIZZAZIONE Foglio: 02/01/2018	SCALA: 1:500 Foglio: 02/01/2018
DATA: 02/01/2018 MOD. DI STAMP. A0 DATA: 02/01/2018	DESCRIZIONE: CA - CANTIERIZZAZIONE Foglio: 02/01/2018	SCALA: 1:500 Foglio: 02/01/2018